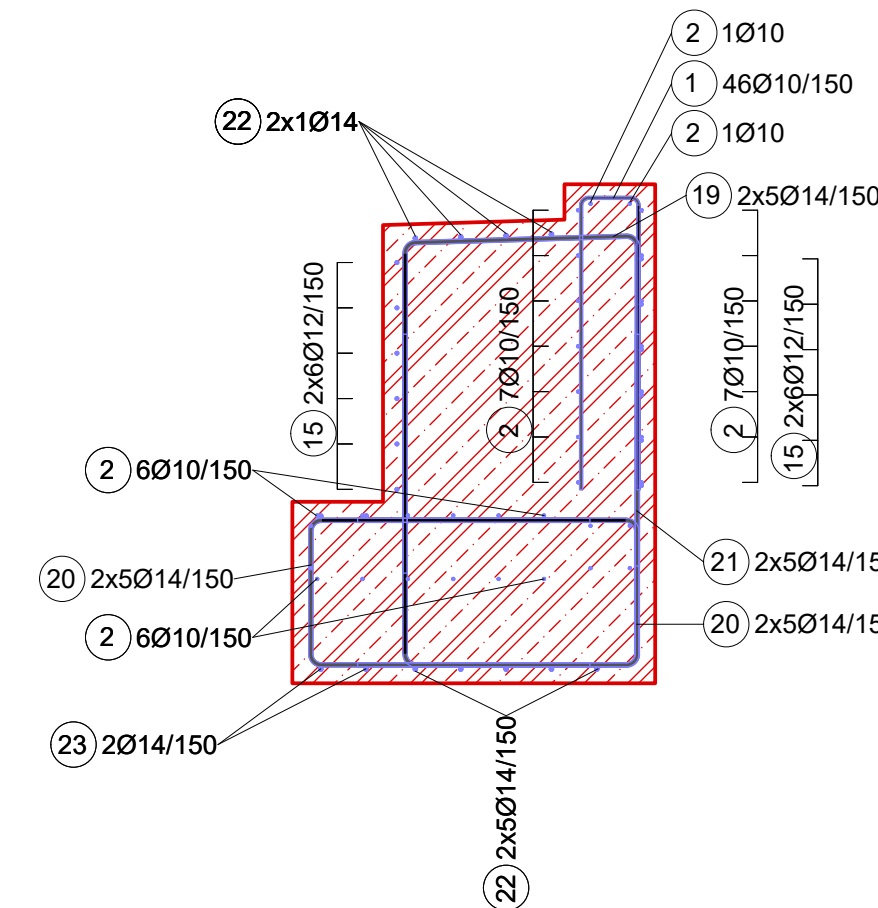
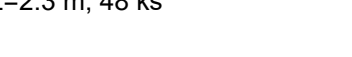
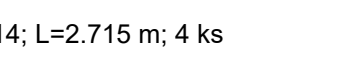
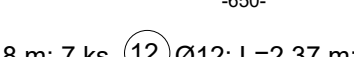
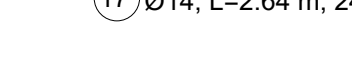
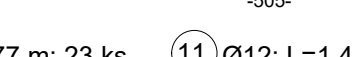
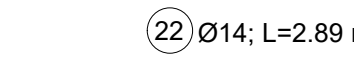
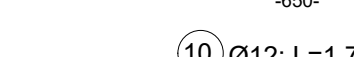
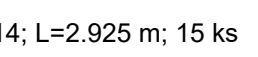
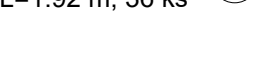
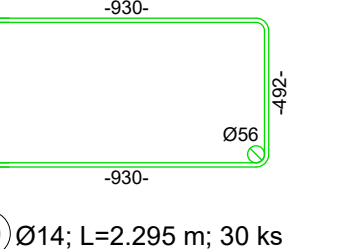
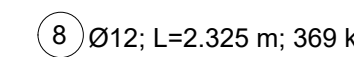
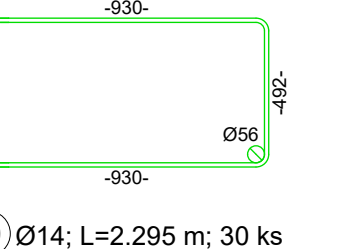
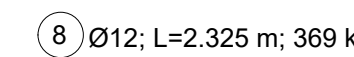

3 Vy_Příčný řez základem stožáru osvětlení ZD.2 | M 1 : 25

Celkový součet

OCEL:
- VÝZTUŽ B500B
- KRYTÍ - min. 40 mm
- PŘESAŘ VÝZTUŽE - min 50 Ø

<div style="display: inline-block; vertical-align: middle; text-align: left;"> <p>EVROPSKÁ UNIE Evropské strukturální a investiční fondy Operační program Doprava</p> </div> <div style="display: inline-block; vertical-align: middle; text-align: left; margin-left: 20px;"> <p>Ministerstvo dopravy Státní fond dopravní infrastruktury</p> </div>																																											
Jiná ověření:	Paré:																																										
Orientační schéma: <div style="text-align: center; margin-top: 20px;"> </div>	Razítko oprávněné osoby:																																										
<div style="display: flex; justify-content: space-between;"> <div>Podpis: _____</div> <div>Datum: _____</div> </div>																																											
<table border="1" style="width: 100%; border-collapse: collapse;"> <thead> <tr> <th style="width: 10%;">Revize:</th> <th style="width: 10%;">Datum:</th> <th style="width: 60%;">Popis:</th> <th style="width: 20%;">Kontroloval:</th> </tr> </thead> <tbody> <tr> <td>002</td> <td>08/2022</td> <td>1. ETAPA- výstavba nástupišť v ŽST Heřmanův Městec</td> <td>Ing. Michal Šobr</td> </tr> <tr> <td>001</td> <td>06/2022</td> <td>1. ETAPA- výstavba nástupišť</td> <td>Ing. Michal Šobr</td> </tr> <tr> <td>000</td> <td>02/2022</td> <td>Odevzdání - Dokumentace se zapracovanými připomínkami</td> <td>Ing. Michal Šobr</td> </tr> <tr> <td>P02</td> <td>10/2021</td> <td>Odevzdání - DUSP k připomínkám</td> <td>Ing. Michal Šobr</td> </tr> </tbody> </table>		Revize:	Datum:	Popis:	Kontroloval:	002	08/2022	1. ETAPA- výstavba nástupišť v ŽST Heřmanův Městec	Ing. Michal Šobr	001	06/2022	1. ETAPA- výstavba nástupišť	Ing. Michal Šobr	000	02/2022	Odevzdání - Dokumentace se zapracovanými připomínkami	Ing. Michal Šobr	P02	10/2021	Odevzdání - DUSP k připomínkám	Ing. Michal Šobr																						
Revize:	Datum:	Popis:	Kontroloval:																																								
002	08/2022	1. ETAPA- výstavba nástupišť v ŽST Heřmanův Městec	Ing. Michal Šobr																																								
001	06/2022	1. ETAPA- výstavba nástupišť	Ing. Michal Šobr																																								
000	02/2022	Odevzdání - Dokumentace se zapracovanými připomínkami	Ing. Michal Šobr																																								
P02	10/2021	Odevzdání - DUSP k připomínkám	Ing. Michal Šobr																																								
<table border="1" style="width: 100%; border-collapse: collapse;"> <tr> <td style="width: 20%;">Stavebník/Investor:</td> <td>Správa železnic, státní organizace</td> <td rowspan="4" style="text-align: center; vertical-align: middle;"> <p>SPRÁVA ŽELEZNIC</p> </td> </tr> <tr> <td>Adresa:</td> <td>Dlážděná 1003/7, 110 00 Praha 1</td> </tr> <tr> <td>Zástupce investora:</td> <td>Stavební správa východ</td> </tr> <tr> <td>Adresa:</td> <td>Nerudova 1, 779 00 Olomouc</td> </tr> </table>		Stavebník/Investor:	Správa železnic, státní organizace	<p>SPRÁVA ŽELEZNIC</p>	Adresa:	Dlážděná 1003/7, 110 00 Praha 1	Zástupce investora:	Stavební správa východ	Adresa:	Nerudova 1, 779 00 Olomouc																																	
Stavebník/Investor:	Správa železnic, státní organizace	<p>SPRÁVA ŽELEZNIC</p>																																									
Adresa:	Dlážděná 1003/7, 110 00 Praha 1																																										
Zástupce investora:	Stavební správa východ																																										
Adresa:	Nerudova 1, 779 00 Olomouc																																										
<table border="1" style="width: 100%; border-collapse: collapse;"> <tr> <td style="width: 20%;">Zhotovitel díla:</td> <td>EXPROJEKT s.r.o.</td> <td rowspan="4" style="text-align: center; vertical-align: middle;"> <p>EXPROJEKT</p> </td> </tr> <tr> <td>Adresa:</td> <td>Heršpická 758/13, 619 00 Brno</td> </tr> <tr> <td>Kontakt:</td> <td>T: +420 533 312 000 E: info@exprojeckt.cz</td> </tr> <tr> <td>Zhotovitel objektu:</td> <td>DRAWINGS s.r.o.</td> </tr> <tr> <td>Adresa:</td> <td>Opavská 845, 721 00 Ostrava-Svinov</td> <td rowspan="4" style="text-align: center; vertical-align: middle;"> <p>DRAWINGS</p> </td> </tr> <tr> <td>Kontakt:</td> <td>T: +420 533 312 000 E: info@drawings-ov.cz</td> </tr> </table>		Zhotovitel díla:	EXPROJEKT s.r.o.	<p>EXPROJEKT</p>	Adresa:	Heršpická 758/13, 619 00 Brno	Kontakt:	T: +420 533 312 000 E: info@exprojeckt.cz	Zhotovitel objektu:	DRAWINGS s.r.o.	Adresa:	Opavská 845, 721 00 Ostrava-Svinov	<p>DRAWINGS</p>	Kontakt:	T: +420 533 312 000 E: info@drawings-ov.cz																												
Zhotovitel díla:	EXPROJEKT s.r.o.	<p>EXPROJEKT</p>																																									
Adresa:	Heršpická 758/13, 619 00 Brno																																										
Kontakt:	T: +420 533 312 000 E: info@exprojeckt.cz																																										
Zhotovitel objektu:	DRAWINGS s.r.o.																																										
Adresa:	Opavská 845, 721 00 Ostrava-Svinov	<p>DRAWINGS</p>																																									
Kontakt:	T: +420 533 312 000 E: info@drawings-ov.cz																																										
<table border="1" style="width: 100%; border-collapse: collapse;"> <tr> <td style="width: 50%;">Hlavní projektant (HIP): Ing. Igor Kekely</td> <td style="width: 50%;">Specialista: Ing. Jaroslav Šmíd</td> </tr> </table>			Hlavní projektant (HIP): Ing. Igor Kekely	Specialista: Ing. Jaroslav Šmíd																																							
Hlavní projektant (HIP): Ing. Igor Kekely	Specialista: Ing. Jaroslav Šmíd																																										
<table border="1" style="width: 100%; border-collapse: collapse;"> <tr> <td style="width: 70%; vertical-align: top;"> <table> <tr> <td style="width: 30%;">Název stavby/akce:</td> <td>Rekonstrukce TZZ Přelouč - Prachovice 1. etapa - výstavba nástupišť v ŽST Heřmanův Městec</td> </tr> <tr> <td>Název části:</td> <td>Nástupiště</td> </tr> <tr> <td>Název objektu/díleč části:</td> <td>ŽST Heřmanův Městec, nástupiště</td> </tr> <tr> <td>Název přílohy:</td> <td>Výkres výstuže</td> </tr> <tr> <td>Název díleč části přílohy:</td> <td></td> </tr> <tr> <td>Odpovědný projektant:</td> <td>Zpracovatel přílohy:</td> </tr> <tr> <td>Ing. Tomáš Král</td> <td>Ing. Patrik Misař</td> </tr> <tr> <td>Kraj:</td> <td>Katastrální území:</td> </tr> <tr> <td>Pardubický</td> <td>Heřmanův Městec [638731]</td> </tr> <tr> <td></td> <td>Měřítko: 1:25</td> </tr> <tr> <td></td> <td>Formáty: 6 x A4</td> </tr> <tr> <td></td> <td>TUDU:</td> </tr> <tr> <td></td> <td>1541 C1</td> </tr> </table> </td> <td style="width: 30%; vertical-align: top;"> <table> <tr> <td>Označení investora:</td> <td>S621500628</td> </tr> <tr> <td>Označení zhotovitele:</td> <td>2020-202</td> </tr> <tr> <td>Označení části:</td> <td>D.2.1.2</td> </tr> <tr> <td>Označení objektu/komplexu:</td> <td>SO 15-12-01</td> </tr> <tr> <td>Číslo přílohy:</td> <td>3. 002</td> </tr> <tr> <td>Stupeň dokumentace:</td> <td>DUSP+PDPS</td> </tr> <tr> <td>Smluvní datum zpracování:</td> <td>19. 8. 2022</td> </tr> </table> </td> </tr> </table>		<table> <tr> <td style="width: 30%;">Název stavby/akce:</td> <td>Rekonstrukce TZZ Přelouč - Prachovice 1. etapa - výstavba nástupišť v ŽST Heřmanův Městec</td> </tr> <tr> <td>Název části:</td> <td>Nástupiště</td> </tr> <tr> <td>Název objektu/díleč části:</td> <td>ŽST Heřmanův Městec, nástupiště</td> </tr> <tr> <td>Název přílohy:</td> <td>Výkres výstuže</td> </tr> <tr> <td>Název díleč části přílohy:</td> <td></td> </tr> <tr> <td>Odpovědný projektant:</td> <td>Zpracovatel přílohy:</td> </tr> <tr> <td>Ing. Tomáš Král</td> <td>Ing. Patrik Misař</td> </tr> <tr> <td>Kraj:</td> <td>Katastrální území:</td> </tr> <tr> <td>Pardubický</td> <td>Heřmanův Městec [638731]</td> </tr> <tr> <td></td> <td>Měřítko: 1:25</td> </tr> <tr> <td></td> <td>Formáty: 6 x A4</td> </tr> <tr> <td></td> <td>TUDU:</td> </tr> <tr> <td></td> <td>1541 C1</td> </tr> </table>	Název stavby/akce:	Rekonstrukce TZZ Přelouč - Prachovice 1. etapa - výstavba nástupišť v ŽST Heřmanův Městec	Název části:	Nástupiště	Název objektu/díleč části:	ŽST Heřmanův Městec, nástupiště	Název přílohy:	Výkres výstuže	Název díleč části přílohy:		Odpovědný projektant:	Zpracovatel přílohy:	Ing. Tomáš Král	Ing. Patrik Misař	Kraj:	Katastrální území:	Pardubický	Heřmanův Městec [638731]		Měřítko: 1:25		Formáty: 6 x A4		TUDU:		1541 C1	<table> <tr> <td>Označení investora:</td> <td>S621500628</td> </tr> <tr> <td>Označení zhotovitele:</td> <td>2020-202</td> </tr> <tr> <td>Označení části:</td> <td>D.2.1.2</td> </tr> <tr> <td>Označení objektu/komplexu:</td> <td>SO 15-12-01</td> </tr> <tr> <td>Číslo přílohy:</td> <td>3. 002</td> </tr> <tr> <td>Stupeň dokumentace:</td> <td>DUSP+PDPS</td> </tr> <tr> <td>Smluvní datum zpracování:</td> <td>19. 8. 2022</td> </tr> </table>	Označení investora:	S621500628	Označení zhotovitele:	2020-202	Označení části:	D.2.1.2	Označení objektu/komplexu:	SO 15-12-01	Číslo přílohy:	3. 002	Stupeň dokumentace:	DUSP+PDPS	Smluvní datum zpracování:	19. 8. 2022
<table> <tr> <td style="width: 30%;">Název stavby/akce:</td> <td>Rekonstrukce TZZ Přelouč - Prachovice 1. etapa - výstavba nástupišť v ŽST Heřmanův Městec</td> </tr> <tr> <td>Název části:</td> <td>Nástupiště</td> </tr> <tr> <td>Název objektu/díleč části:</td> <td>ŽST Heřmanův Městec, nástupiště</td> </tr> <tr> <td>Název přílohy:</td> <td>Výkres výstuže</td> </tr> <tr> <td>Název díleč části přílohy:</td> <td></td> </tr> <tr> <td>Odpovědný projektant:</td> <td>Zpracovatel přílohy:</td> </tr> <tr> <td>Ing. Tomáš Král</td> <td>Ing. Patrik Misař</td> </tr> <tr> <td>Kraj:</td> <td>Katastrální území:</td> </tr> <tr> <td>Pardubický</td> <td>Heřmanův Městec [638731]</td> </tr> <tr> <td></td> <td>Měřítko: 1:25</td> </tr> <tr> <td></td> <td>Formáty: 6 x A4</td> </tr> <tr> <td></td> <td>TUDU:</td> </tr> <tr> <td></td> <td>1541 C1</td> </tr> </table>	Název stavby/akce:	Rekonstrukce TZZ Přelouč - Prachovice 1. etapa - výstavba nástupišť v ŽST Heřmanův Městec	Název části:	Nástupiště	Název objektu/díleč části:	ŽST Heřmanův Městec, nástupiště	Název přílohy:	Výkres výstuže	Název díleč části přílohy:		Odpovědný projektant:	Zpracovatel přílohy:	Ing. Tomáš Král	Ing. Patrik Misař	Kraj:	Katastrální území:	Pardubický	Heřmanův Městec [638731]		Měřítko: 1:25		Formáty: 6 x A4		TUDU:		1541 C1	<table> <tr> <td>Označení investora:</td> <td>S621500628</td> </tr> <tr> <td>Označení zhotovitele:</td> <td>2020-202</td> </tr> <tr> <td>Označení části:</td> <td>D.2.1.2</td> </tr> <tr> <td>Označení objektu/komplexu:</td> <td>SO 15-12-01</td> </tr> <tr> <td>Číslo přílohy:</td> <td>3. 002</td> </tr> <tr> <td>Stupeň dokumentace:</td> <td>DUSP+PDPS</td> </tr> <tr> <td>Smluvní datum zpracování:</td> <td>19. 8. 2022</td> </tr> </table>	Označení investora:	S621500628	Označení zhotovitele:	2020-202	Označení části:	D.2.1.2	Označení objektu/komplexu:	SO 15-12-01	Číslo přílohy:	3. 002	Stupeň dokumentace:	DUSP+PDPS	Smluvní datum zpracování:	19. 8. 2022		
Název stavby/akce:	Rekonstrukce TZZ Přelouč - Prachovice 1. etapa - výstavba nástupišť v ŽST Heřmanův Městec																																										
Název části:	Nástupiště																																										
Název objektu/díleč části:	ŽST Heřmanův Městec, nástupiště																																										
Název přílohy:	Výkres výstuže																																										
Název díleč části přílohy:																																											
Odpovědný projektant:	Zpracovatel přílohy:																																										
Ing. Tomáš Král	Ing. Patrik Misař																																										
Kraj:	Katastrální území:																																										
Pardubický	Heřmanův Městec [638731]																																										
	Měřítko: 1:25																																										
	Formáty: 6 x A4																																										
	TUDU:																																										
	1541 C1																																										
Označení investora:	S621500628																																										
Označení zhotovitele:	2020-202																																										
Označení části:	D.2.1.2																																										
Označení objektu/komplexu:	SO 15-12-01																																										
Číslo přílohy:	3. 002																																										
Stupeň dokumentace:	DUSP+PDPS																																										
Smluvní datum zpracování:	19. 8. 2022																																										